

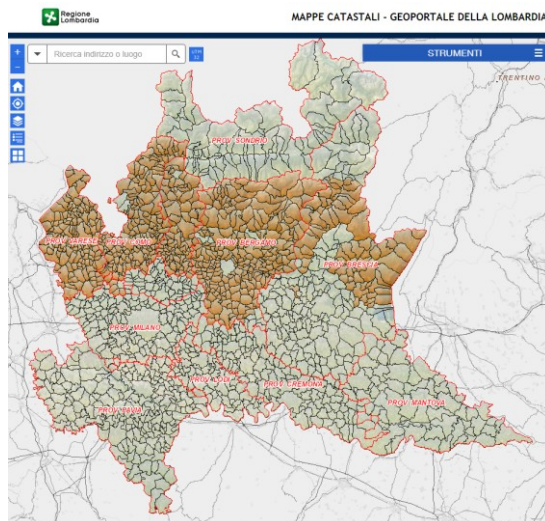

COMUNITÀ MONTANA  
VALLI DEL VERBANO



# ***INCONTRO TECNICO PER IL CORRETTO UTILIZZO DEL GEOPORTALE DELLA REGIONE LOMBARDIA***

**Luino, 16 novembre 2018 – ore 20:30 – sede Comunità Montana  
– via Collodi, 4 – 21016 LUINO**

**Rivolto a tutti**

## **SCHEDA DI ADESIONE**

**NOME:** ..... **COGNOME** .....

**TEL:** ..... **MAIL:** .....

**Informativa ai sensi art. 13 Regolamento UE 2016/679 (Regolamento Generale sulla Protezione dei Dati)**

La informiamo che i dati raccolti saranno trattati ai sensi della normativa vigente in tema di protezione dei dati personali.

Il titolare del trattamento dei dati è la Comunità Montana Valli del Verbano, via Asmara 56, 21016 Luino (VA), che Lei potrà raggiungere al seguente indirizzo PEC: [protocollo@pec.vallidevervano.va.it](mailto:protocollo@pec.vallidevervano.va.it).

Il trattamento dei dati personali raccolti viene effettuato per finalità connesse all'esecuzione del rapporto contrattuale correlato all'adesione al presente corso (ai sensi dell'art. 6 par. 1 lett b) del Regolamento 2016/679).

I dati raccolti:

- sono trattati da personale dell'ente appositamente autorizzato e/o da soggetti esterni designati dal Titolare in forma scritta come di Responsabili del trattamento, per attività strumentali al perseguimento delle finalità dell'ente;
- potranno essere comunicati a soggetti pubblici per l'osservanza di obblighi di legge o per finalità connesse all'esecuzione di compiti di interesse pubblico;
- sono conservati per il tempo necessario allo svolgimento del procedimento in oggetto e tenuto conto degli obblighi di legge a cui il Titolare deve sottostare nell'adempimento delle proprie funzioni istituzionali;
- possono essere soggetti a comunicazione e/o a diffusione esclusivamente in adempimento ad obblighi previsti dalla legge o da regolamenti e non sono soggetti a trasferimento a paesi terzi.

Le comuniciamo inoltre che il conferimento dei dati è obbligatorio per l'esecuzione di tutte le attività correlate all'organizzazione e formazione del corso a cui ha deciso di aderire e l'eventuale rifiuto determinerà l'impossibilità di prendere in considerazione la sua iscrizione.

Potrà far valere, in qualsiasi momento e ove possibile, i Suoi diritti, in particolare con riferimento al diritto di accesso ai Suoi dati personali, nonché al diritto di ottenerne la rettifica o la limitazione, l'aggiornamento e la cancellazione, nonché con riferimento al diritto di portabilità dei dati e al diritto di opposizione al trattamento, salvo vi sia un motivo legittimo del Titolare del trattamento che prevalga sugli interessi dell'interessato, ovvero per l'accertamento, l'esercizio o la difesa di un diritto in sede giudiziaria.

Potrà esercitare i Suoi diritti rivolgendosi al Titolare o al Responsabile della protezione dei dati, reperibili ai contatti sopra indicati.

Ha diritto di proporre reclamo all'Autorità Garante per la protezione dei dati personali qualora ne ravvisi la necessità.

Il Titolare non adotta alcun processo decisionale automatizzato, compresa la profilazione, di cui all'articolo 22, paragrafi 1 e 4, del Regolamento UE n.12. Si invita a prendere visione dell'Informativa dettagliata a questo [link](#).